

APRENDA COM A DRA. CATARINA

ALIMENTOS



COMO O MÉDICO-VETERINÁRIO
CUIDA DA GENTE?

CRMVSC

CONHEÇA OS PERSONAGENS DESTA

história



DRA. CATARINA



FERRUGEM



MÃE ANA - GRÁVIDA

PAI PAULO



CHICO





OLÁ, EU SOU A DRA. CATARINA, MÉDICA-VETERINÁRIA E RESPONSÁVEL TÉCNICA. ESTOU AQUI PARA LHE EXPLICAR O QUE SIGNIFICA ESSE CARIMBO DE IDENTIFICAÇÃO DE PRODUTO INSPECIONADO QUE VOCÊ OBSERVOU NO IOGURTE.

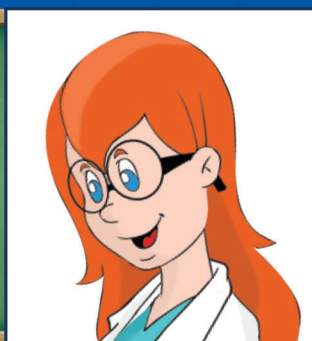
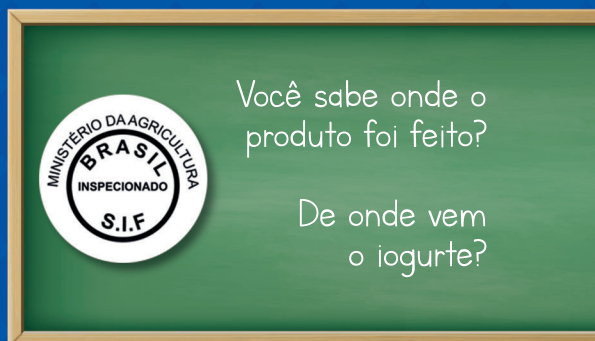

TUDO COMEÇA NO CAMPO
COM OS ANIMAIS, VACAS,
BÚFALAS, OVELHAS
OU CABRAS

saudáveis

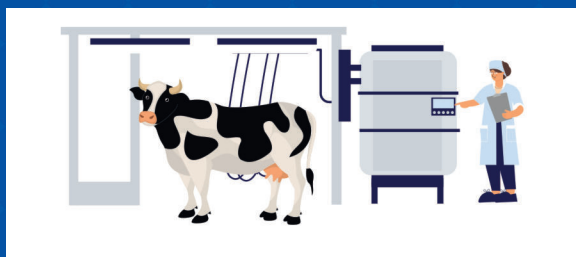



CHICO, SÃO FEITAS VÁRIAS ANÁLISES NO LEITE QUE CHEGA À INDÚSTRIA. ISSO GARANTE QUE SOMENTE LEITE DE QUALIDADE SEJA USADO.



EM SEGUIDA O LEITE É PASTEURIZADO PARA DESTRUIR MICRO-ORGANISMOS QUE PODEM FAZER MAL À SAÚDE.

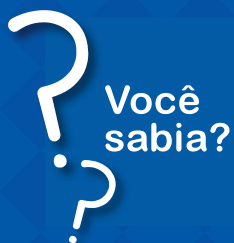

NA PASTEURIZAÇÃO O LEITE É AQUECIDO ENTRE 72 E 75 GRAUS CENTÍGRADOS POR UM TEMPO ENTRE 15 E 20 SEGUNDOS, EM SEGUIDA É RESFRIADO ATÉ 4 GRAUS CENTÍGRADOS.



- ✓ HIGIENE
- ✓ INGREDIENTES
- ✓ TEMPERATURA
- ✓ ANÁLISE DE PRODUTO
- ✓ EMBALAGEM

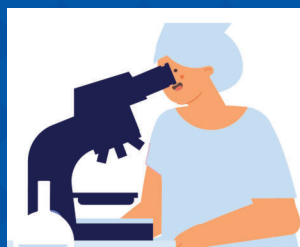
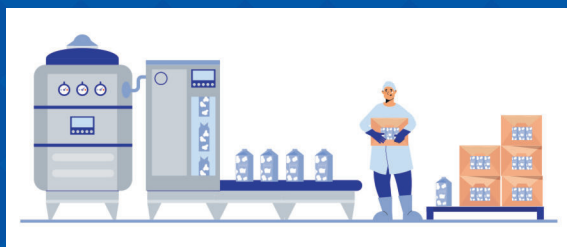

SÃO FEITAS ANÁLISES, COMO POR EXEMPLO, PARA IDENTIFICAR A BACTÉRIA *LISTERIA MONOCYTOGENES*. SE ELA ESTIVER PRESENTE NO ALIMENTO, PODE AFETAR A SUA SAÚDE E NAS MULHERES GRÁVIDAS AFETA TAMBÉM O BEBÊ. SENDO ASSIM, TODOS OS ALIMENTOS QUE VEM DOS ANIMAIS PRECISAM DE INSPEÇÃO, MUITA ATENÇÃO E HIGIENE.

Você sabia?

A *LISTERIA MONOCYTOGENES* É UMA BACTÉRIA MUITO PERIGOSA PARA AS GESTANTES E PODE CAUSAR UMA INFECÇÃO GRAVE QUE ATINGE O FETO. SE A MÃE INGERIR ALIMENTOS CONTAMINADOS POR ESSA BACTÉRIA, ELA PODERÁ TRANSMITIR A DOENÇA PARA O BEBÊ, QUE CORRE O RISCO DE MORRER OU TER SEQUELAS GRAVES.

QUAL O MELHOR CAMINHO PARA A

saúde

DA FAMÍLIA SOUZA?





AINDA LÁ NA INDÚSTRIA,
AO FINAL DO PROCESSO DE
FABRICAÇÃO, O PRODUTO RECEBE
O CARIMBO DE IDENTIFICAÇÃO DE
PRODUTO INSPECIONADO.

AQUI NO COMÉRCIO
CONTINUAM OS CUIDADOS
COM OS PRODUTOS DE ORIGEM
ANIMAL: CARNE, LEITE, OVOS, MEL
E PESCADO E SEUS DERIVADOS.



CHICO, COM A EXPLICAÇÃO DA DRA. CATARINA APRENDEMOS COMO É PERIGOSO CONSUMIR UM ALIMENTO SEM INSPEÇÃO SANITÁRIA. AGORA, ELA VAI CONVERSAR COM ESTE SENHOR, PARA QUE ELE REGULARIZE SEUS PRODUTOS.



NÃO VAMOS CORRER O RISCO DE CAUSAR MAL PARA A NOSSA SAÚDE E DA SUA IRMÃZINHA QUE VAI NASCER.



PAI, APRENDI COM A DRA. CATARINA QUE A REFRIGERAÇÃO É MUITO IMPORTANTE PARA MANTER A QUALIDADE DOS ALIMENTOS.

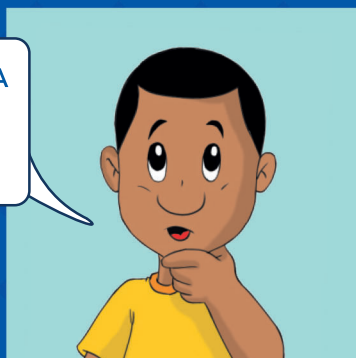

ENTÃO, VAMOS GUARDAR LOGO O IOGURTE E O QUEIJO NA GELADEIRA.



CUIDADOS COM OS ALIMENTOS NA SUA CASA:

- VERIFICAR A INTEGRIDADE DA EMBALAGEM;
- CONFERIR AS INSTRUÇÕES DO RÓTULO E A VALIDADE;
- ALIMENTOS REFRIGERADOS DEVEM SER MANTIDOS CONFORME A INDICAÇÃO DO RÓTULO.

AJUDE O CHICO A
ENCONTRAR OS PRODUTOS
DE ORIGEM _____

animal

QUE DEVEM SER
INSPECIONADOS PELO
MÉDICO-VETERINÁRIO

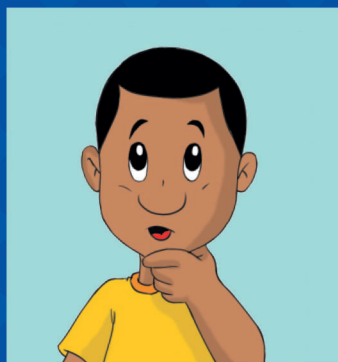
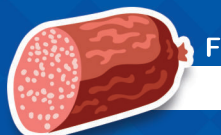

RESPOSTAS CORRETAS: A - B - C - D - F - G - H - K



QUE BOM FILHO, ASSIM O
ALIMENTO DELE TAMBÉM
É SEGURO.



**Você
sabia?**



O MÉDICO-VETERINÁRIO CUIDA DA GENTE NA INDÚSTRIA DE ALIMENTOS DE ORIGEM ANIMAL, ATUA COMO RESPONSÁVEL TÉCNICO, NA INSPEÇÃO E FISCALIZAÇÃO, NO DESENVOLVIMENTO DE PRODUTOS E NO CONTROLE DE QUALIDADE, GARANTINDO ASSIM, A SEGURANÇA DESSES ALIMENTOS.

Caça-palavras

I	H	E	T	O	V	O	S	N	S	R	F
I	G	I	I	E	S	A	L	H	T	E	O
N	L	E	I	T	E	T	H	T	Y	T	S
S	H	C	U	C	L	H	A	N	E	L	T
P	I	A	O	R	A	Ç	Ã	O	A	I	T
E	G	N	S	P	A	R	N	O	O	O	P
Ç	I	Á	D	M	E	L	N	T	S	G	S
Ã	E	L	N	I	A	I	E	E	H	U	H
O	N	I	Y	R	N	M	X	E	N	R	T
R	E	S	F	R	I	A	M	E	N	T	O
F	T	E	S	A	I	S	E	N	I	E	H
T	H	S	A	Ú	D	E	I	E	N	D	C

ANÁLISES	MEL
CARNE	OVOS
HIGIENE	PEIXE
INSPEÇÃO	RAÇÃO
IOGURTE	RESFRIAMENTO
LEITE	SAÚDE

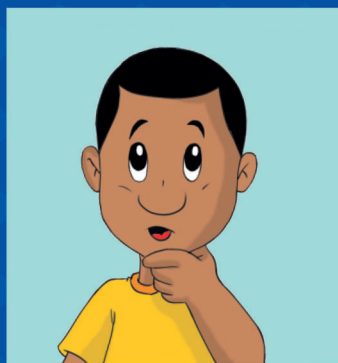

Quer aprender mais?

CONFIRA AS OUTRAS
CARTILHAS EDUCATIVAS
DO CRMV-SC EM
www.crmvsc.gov.br

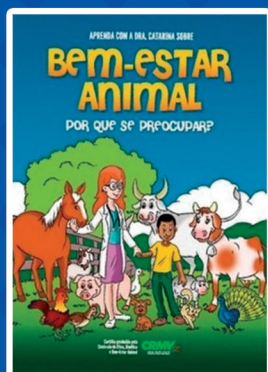

Roteiro

M.V. ALEXANDRE CIPRIANI SCHWENGBER - CRMV-SC 4222/VP

M.V. BRUNA HELENA KIPPER ZIMMERMANN - CRMV-SC 4957/VP

M.V. CRISTHIANE STECANELLA DE OLIVEIRA CATTANI - CRMV-SC 1537/VP

M.V. GISSELE RAMBO - CRMV-SC 03860/VP

M.V. RENATA HEIDEMANN KRAUSS - CRMV-SC 2562/VP

Personagens originais criados pela

Agência Três Criativos - trescriativos.com.br

Design editorial: Marth Studio - Vitória Elizabeth Andrade



Programa de Pós-graduação
em
Sanidade e Produção Animal

